

附件

附件一

108年國小學童含氟漱口水防齲二年計畫-漱口水執行監測學校名單

no	編碼	縣市	學校代碼	學校	電話	類別
1	0C01	新北市	014622	市立中湖國小	(02)86775640	偏遠
2	0C02	新北市	014663	市立金山國小	(02)24981125	偏遠
3	0C03	新北市	014664	市立中角國小	(02)24982413	偏遠
4	0C04	新北市	014674	市立屈尺國小	(02)26667490	偏遠
5	0C05	新北市	014689	市立瑞濱國小	(02)24978184	偏遠
6	0C06	新北市	014710	市立菁桐國小	(02)24951009	偏遠
7	0C07	新北市	014728	市立興華國小	(02)26371366	偏遠
8	0D01	桃園市	034635	市立陳康國小	(03)3811092	偏遠
9	0D02	桃園市	034728	市立三和國小	(03)4792154	偏遠
10	0D03	桃園市	034730	市立介壽國小	(03)3822364	偏遠
11	0D04	桃園市	034731	市立三民國小	(03)3825294	偏遠
12	0E01	新竹縣	044667	縣立嘉興國小	(03)5841004	偏遠
13	0F01	新竹市	183623	市立南隘國小	(03)5371405	偏遠
14	0G01	苗栗縣	054620	縣立興隆國小	(037)982804	偏遠
15	0G02	苗栗縣	054669	縣立田美國小	(037)822445	偏遠
16	0G03	苗栗縣	054705	縣立雙連國小	(04)25892794	偏遠
17	0I01	彰化縣	074648	縣立文昌國小	(04)7702812	偏遠
18	0I02	彰化縣	074741	縣立廣興國小	(04)8962584	偏遠
19	0I03	彰化縣	074764	縣立漢寶國小	(04)8991062	偏遠
20	0J01	南投縣	084717	縣立羅娜國小	(049)2831327	偏遠
21	0J02	南投縣	084729	縣立新鄉國小	(049)2831591	偏遠
22	0K01	雲林縣	094752	縣立和安國小	(05)7857032	特偏
23	0K02	雲林縣	094615	縣立華山國小	(05)5901243	偏遠
24	0K03	雲林縣	094620	縣立華南國小	(05)5901529	偏遠
25	0K04	雲林縣	094739	縣立興南國小	(05)7892190	偏遠
26	0K05	雲林縣	094743	縣立頂湖國小	(05)7892185	偏遠
27	0K06	雲林縣	094754	縣立大興國小	(05)7851300	偏遠
28	0M01	嘉義縣	104709	縣立中興國小	(05)2561021	特偏
29	0M02	嘉義縣	104730	縣立來吉國小	(05)2661232	特偏
30	0M03	嘉義縣	104734	縣立阿里山國(中)小	(05)2561180	特偏
31	0M04	嘉義縣	104737	縣立茶山國小	(05)2513014	特偏
32	0M05	嘉義縣	104603	縣立雙溪國小	(05)3795549	偏遠
33	0M06	嘉義縣	104612	縣立新塹國小	(05)3431064	偏遠
34	0M07	嘉義縣	104636	縣立古民國小	(05)3742154	偏遠
35	0M08	嘉義縣	104652	縣立港墘國小	(05)3795350	偏遠
36	0M09	嘉義縣	104659	縣立竹園國小	(05)3650524	偏遠
37	0M10	嘉義縣	104663	縣立光榮國小	(05)3420104	偏遠

中華民國108年
 衛生局公告
 附件一

no	編碼	縣市	學校代碼	學校	電話	類別
38	0N01	臺南市	114604	市立依仁國小	(06)2662108	偏遠
39	0N02	臺南市	114617	市立文和國小	(06)5551937	偏遠
40	0N03	臺南市	114665	市立港尾國小	(06)5701341	偏遠
41	0N04	臺南市	114684	市立三股國小	(06)7880744	偏遠
42	0N05	臺南市	114685	市立光復生態實驗小學	(06)7800530	偏遠
43	0N06	臺南市	114688	市立龍山國小	(06)7872108	偏遠
44	0N07	臺南市	114697	市立長平國小	(06)7931146	偏遠
45	0N08	臺南市	114705	市立三慈國小	(06)7850400	偏遠
46	0N09	臺南市	114723	市立渡拔國小	(06)6901908	偏遠
47	0N10	臺南市	114744	市立岸內國小	(06)6524651	偏遠
48	0N11	臺南市	114772	市立東原國小	(06)6861042	偏遠
49	0O01	高雄市	124709	市立龍興國小	(07)6891140	特偏
50	0O02	高雄市	124711	市立寶來國小	(07)6881009	特偏
51	0O03	高雄市	124720	市立溝坪國小	(07)6601788	特偏
52	0O04	高雄市	124738	市立樟山國小	(07)6866118	特偏
53	0O05	高雄市	124716	市立杉林國小	(07)6772658	偏遠
54	0P01	屏東縣	134698	縣立全德國小	(08)8612534	特偏
55	0P02	屏東縣	134762	縣立楓林國小	(08)8771371	特偏
56	0P03	屏東縣	134769	縣立牡丹國小	(08)8830065	特偏
57	0P04	屏東縣	134658	縣立五溝國小	(08)7832285	偏遠
58	0P05	屏東縣	134661	縣立赤山國小	(08)7832205	偏遠
59	0P06	屏東縣	134673	縣立富田國小	(08)7791034	偏遠
60	0P07	屏東縣	134691	縣立新園國小	(08)8681113	偏遠
61	0P08	屏東縣	134700	縣立炭頂國小	(08)8631959	偏遠
62	0P09	屏東縣	134708	縣立南州國小	(08)8642097	偏遠
63	0P10	屏東縣	134710	縣立溪北國小	(08)8642081	偏遠
64	0Q01	宜蘭縣	024672	縣立南澳國小	(03)9981228	偏遠
65	0R01	花蓮縣	154710	縣立西寶國小	(03)8691040	特偏
66	0R02	花蓮縣	154684	縣立和平國小	(03)8681056	偏遠
67	0R03	花蓮縣	154688	縣立銅門國小	(03)8641174	偏遠
68	0R04	花蓮縣	154697	縣立紅葉國小	(03)8872784	偏遠
69	0R05	花蓮縣	154701	縣立太平國小	(03)8841359	偏遠
70	0S01	臺東縣	144653	縣立萬安國小	(08)9862371	特偏
71	0S02	臺東縣	144683	縣立臺坂國小	(08)9761252	特偏
72	0S03	臺東縣	144602	縣立復興國小	(089)322672	偏遠
73	0S04	臺東縣	144604	縣立寶桑國小	(08)9322807	偏遠
74	0S05	臺東縣	144621	縣立溫泉國小	(08)9512354	偏遠
75	0S06	臺東縣	144635	縣立大溪國小	(089)761017	偏遠
76	0S07	臺東縣	144644	縣立永安國小	(089)551172	偏遠

中華民國
 公立
 學校

no	編碼	縣市	學校代碼	學校	電話	類別
77	0S08	臺東縣	144677	縣立介達國小	(08)9781583	偏遠
78	0T01	澎湖縣	164609	縣立五德國小	(06)9951327	偏遠
79	0T02	澎湖縣	164614	縣立成功國小	(06)9212971	偏遠
80	0T03	澎湖縣	164623	縣立講美國小	(06)9931268	偏遠
81	0T04	澎湖縣	164636	縣立內垵國小	(06)9981107	偏遠
82	0U01	金門縣	714611	縣立安瀾國小	(082)352861	偏遠
83	0U02	金門縣	714618	縣立湖埔國小	(082)326424	偏遠
84	0V01	連江縣	724606	縣立敬恆國(中)小	(0836)88179	偏遠
85	0W01	台中市(原台中縣)	064737	市立梨山國(中)小	(04)25981510	特偏
86	0W02	台中市(原台中縣)	064633	市立馬鳴國小	(04)26834114	偏遠
87	0W03	台中市(原台中縣)	064640	市立中科國小	(04)25872534	偏遠
88	0W04	台中市(原台中縣)	064648	市立協成國小	(04)25813437	偏遠
89	0W05	台中市(原台中縣)	064660	市立東山國小	(04)26200517	偏遠
90	0W06	台中市(原台中縣)	064666	市立德化國小	(04)26874602	偏遠
91	0W07	台中市(原台中縣)	064669	市立文武國小	(04)26710928	偏遠
92	0W08	台中市(原台中縣)	064671	市立東明國小	(04)26814404	偏遠
93	0W09	台中市(原台中縣)	064761	市立瑞井國小	(04)26912550	偏遠
94	1A01	基隆市	171306	私立二信高中附設國小部	(02)24332666#701	一般
95	1A02	基隆市	173603	市立忠孝國小	(02)24622934	一般
96	1A03	基隆市	173609	市立月眉國小	(02)24653493	一般
97	1A04	基隆市	173611	市立仁愛國小	(02)24289131	一般
98	1B01	臺北市	343604	市立長春國小	(02)25024366	一般
99	1B02	臺北市	373609	市立老松國小	(02)23361266	一般
100	1B03	臺北市	383601	市立景美國小	(02)29322151	一般
101	1B04	臺北市	383608	市立木柵國小	(02)29391234	一般
102	1B05	臺北市	413607	市立富安國小	(02)28103192	一般
103	1B06	臺北市	413608	市立劍潭國小	(02)28855491	一般
104	1B07	臺北市	423603	市立石牌國小	(02)28227484	一般
105	1C01	新北市	011302	私立康橋實驗高中附設國小部	(02)81958929	一般
106	1C02	新北市	011603	私立及人國小	(02)29212145	一般
107	1C03	新北市	014606	市立後埔國小	(02)29614142	一般
108	1C04	新北市	014651	市立長安國小	(02)86480944	一般
109	1C05	新北市	014666	市立新店國小	(02)29103483	一般
110	1C06	新北市	014673	市立雙城國小	(02)22156511	一般
111	1C07	新北市	014742	市立更寮國小	(02)29824591	一般
112	1C08	新北市	014787	市立仁愛國小	(02)22838815	一般
113	1C09	新北市	014793	市立麗園國小	(02)26091061	一般
114	1C10	新北市	014807	市立昌福國小	(02)86773322	一般

新北市政府
教育局
國民小學

no	編碼	縣市	學校代碼	學校	電話	類別
115	1C11	新北市	014811	市立青山國(中)小	(02)26917875	一般
116	1D01	桃園市	031320	私立新興高中附設國小部	(03)2509000#160	一般
117	1D02	桃園市	031326	私立大華高中附設國小部	(03)4820506	一般
118	1D03	桃園市	034601	市立桃園國小	(03)3322268	一般
119	1D04	桃園市	034603	市立中埔國小	(03)3013028	一般
120	1D05	桃園市	034620	市立海湖國小	(03)3542181	一般
121	1D06	桃園市	034622	市立大華國小	(03)3232664	一般
122	1D07	桃園市	034625	市立圳頭國小	(03)3862504	一般
123	1D08	桃園市	034679	市立自立國小	(03)4559130	一般
124	1D09	桃園市	034699	市立四維國小	(03)4822704	一般
125	1D10	桃園市	034703	市立東明國小	(03)4772500	一般
126	1D11	桃園市	034717	市立上大國小	(03)4901174	一般
127	1D12	桃園市	034725	市立石門國小	(03)4711752	一般
128	1D13	桃園市	034742	市立東安國小	(03)4509571	一般
129	1D14	桃園市	034748	市立大忠國小	(03)3635206	一般
130	1D15	桃園市	034759	市立大業國小	(03)3337771	一般
131	1D16	桃園市	034762	市立文華國小	(03)3279015	一般
132	1D17	桃園市	034782	市立新埔國小	(03)3162972	一般
133	1D18	桃園市	034788	市立仁和國小	(03)3076626	一般
134	1E01	新竹縣	044601	縣立關西國小	(03)5872028	一般
135	1E02	新竹縣	044607	縣立東光國小	(03)5872243	一般
136	1E03	新竹縣	044608	縣立錦山國小	(03)5478681	一般
137	1E04	新竹縣	044611	縣立新星國小	(03)5882078	一般
138	1E05	新竹縣	044620	縣立中山國小	(03)5962102	一般
139	1E06	新竹縣	044642	縣立長安國小	(03)5690596	一般
140	1E07	新竹縣	044651	縣立新豐國小	(03)5592081	一般
141	1E08	新竹縣	044657	縣立五龍國小	(03)5932320	一般
142	1E09	新竹縣	044660	縣立雙溪國小	(03)5202151	一般
143	1E10	新竹縣	044682	縣立十興國小	(03)6583517	一般
144	1F01	新竹市	183601	市立新竹國小	(03)5222153	一般
145	1F02	新竹市	183603	市立民富國小	(03)5222102	一般
146	1F03	新竹市	183609	市立龍山國小	(03)5774287	一般
147	1F04	新竹市	183631	新竹市華德福實驗學校	(03)5370531#18	一般
148	1G01	苗栗縣	054617	縣立中興國小	(037)224458	一般
149	1G02	苗栗縣	054627	縣立苑裡國小	(037)861013	一般
150	1G03	苗栗縣	054686	縣立成功國小	(037)722211	一般
151	1G04	苗栗縣	054691	縣立南湖國小	(037)991462	一般

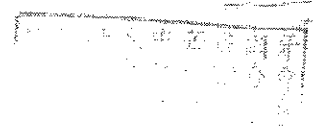

no	編碼	縣市	學校代碼	學校	電話	類別
152	1G05	苗栗縣	054722	縣立客庄國小	(037)865646	一般
153	1H01	臺中市	190601	國立臺中教育大學附小	(04)22224269	一般
154	1H02	臺中市	191606	私立麗喆國(中)小	(04)24613099	一般
155	1H03	臺中市	193611	市立忠明國小	(04)23172860	一般
156	1H04	臺中市	193613	市立南區和平國小	(04)22613139	一般
157	1H05	臺中市	193628	市立鎮平國小	(04)24792122	一般
158	1H06	臺中市	193642	市立立人國小	(04)22956975	一般
159	1H07	臺中市	193663	市立大墩國小	(04)23816608	一般
160	1I01	彰化縣	074608	縣立三民國小	(04)7384775	一般
161	1I02	彰化縣	074641	縣立洛津國小	(04)7772041	一般
162	1I03	彰化縣	074653	縣立育新國小	(04)7802521	一般
163	1I04	彰化縣	074665	縣立媽厝國小	(04)8853225	一般
164	1I05	彰化縣	074684	縣立員東國小	(04)8311022	一般
165	1I06	彰化縣	074689	縣立大村國小	(04)8522794	一般
166	1I07	彰化縣	074691	縣立村上國小	(04)8533680	一般
167	1I08	彰化縣	074703	縣立明禮國小	(04)8742344	一般
168	1I09	彰化縣	074710	縣立復興國小	(04)8745935	一般
169	1I10	彰化縣	074744	縣立中興國小	(04)8683458	一般
170	1I11	彰化縣	074771	縣立鹿東國小	(04)7756521	一般
171	1J01	南投縣	084603	縣立新豐國小	(049)2251804	一般
172	1J02	南投縣	084607	縣立光華國小	(049)2332549	一般
173	1J03	南投縣	084613	縣立光復國小	(049)2332587	一般
174	1J04	南投縣	084645	縣立過溪國小	(049)2642573	一般
175	1J05	南投縣	084652	縣立中州國小	(049)2622030	一般
176	1J06	南投縣	084656	縣立隘寮國小	(049)2781154	一般
177	1J07	南投縣	084665	縣立田豐國小	(049)2271509	一般
178	1J08	南投縣	084669	縣立秀峰國小	(049)2671953	一般
179	1J09	南投縣	084671	縣立鳳凰國小	(049)2752214	一般
180	1J10	南投縣	084681	縣立清水國小	(049)2601079	一般
181	1J11	南投縣	084690	縣立五城國小	(049)2896455	一般
182	1J12	南投縣	084702	縣立育樂國小	(049)2721274	一般
183	1J13	南投縣	084707	縣立郡坑國小	(049)2821421	一般
184	1K01	雲林縣	094601	縣立鎮西國小	(05)5322047	一般
185	1K02	雲林縣	094603	縣立溝壩國小	(05)5220734	一般
186	1K03	雲林縣	094605	縣立石榴國小	(05)5573386	一般
187	1K04	雲林縣	094621	縣立興昌國小	(05)5821060	一般
188	1K05	雲林縣	094647	縣立聯美國小	(05)5912224	一般
189	1K06	雲林縣	094649	縣立立仁國小	(05)6322205	一般
190	1K07	雲林縣	094687	縣立文興國小	(05)5863174	一般

社團法人中華
 醫師公會
 文史附刊

no	編碼	縣市	學校代碼	學校	電話	類別
191	1K08	雲林縣	094695	縣立來惠國小	(05)5982995	一般
192	1K09	雲林縣	094698	縣立大有國小	(05)6962741	一般
193	1K10	雲林縣	094701	縣立東興國小	(05)6962164	一般
194	1K11	雲林縣	094707	縣立南陽國小	(05)7832106	一般
195	1K12	雲林縣	094710	縣立育英國小	(05)7921224	一般
196	1K13	雲林縣	094716	縣立新生國小	(05)7983093	一般
197	1K14	雲林縣	094717	縣立客厝國小	(05)7882718	一般
198	1L01	嘉義市	203603	市立垂楊國小	(05)2853151	一般
199	1L02	嘉義市	203610	市立林森國小	(05)2762063	一般
200	1M01	嘉義縣	104621	縣立民雄國小	(05)2262022	一般
201	1M02	嘉義縣	104625	縣立興中國小	(05)2214725	一般
202	1M03	嘉義縣	104660	縣立後塘國小	(05)3752548	一般
203	1N01	臺南市	114627	市立永康區復興國小	(06)3111569	一般
204	1N02	臺南市	114631	市立那拔國小	(06)5911591	一般
205	1N03	臺南市	114647	市立善化國小	(06)5817020	一般
206	1N04	臺南市	114648	市立茄拔國小	(06)5837031	一般
207	1N05	臺南市	114710	市立東陽國小	(06)7833322	一般
208	1N06	臺南市	114721	市立隆田國小	(06)5791047	一般
209	1N07	臺南市	114736	市立公誠國小	(06)6323071	一般
210	1N08	臺南市	114748	市立白河國小	(06)6852177	一般
211	1N09	臺南市	213602	市立博愛國小	(06)2377905	一般
212	1N10	臺南市	213616	市立立人國小	(06)2222054	一般
213	1N11	臺南市	213620	市立成功國小	(06)3588635	一般
214	1O01	高雄市	124613	市立林園國小	(07)6412125	一般
215	1O02	高雄市	124617	市立汕尾國小	(07)6412334	一般
216	1O03	高雄市	124625	市立大寮國小	(07)7881652	一般
217	1O04	高雄市	124655	市立橫山國小	(07)6152479	一般
218	1O05	高雄市	124680	市立茄萣區成功國小	(07)6902053	一般
219	1O06	高雄市	124684	市立彌陀國小	(07)6176300	一般
220	1O07	高雄市	124694	市立嶺口國小	(07)6651216	一般
221	1O08	高雄市	124740	市立鳳西國小	(07)7400773	一般
222	1O09	高雄市	124743	市立瑞興國小	(07)7429803	一般
223	1O10	高雄市	124751	市立過埤國小	(07)7920257	一般
224	1O11	高雄市	124753	市立橋頭國小	(07)6126011	一般
225	1O12	高雄市	513601	市立鹽埕國小	(07)5210626	一般
226	1O13	高雄市	521303	私立大榮高中附設國小部	(07)5613281	一般
227	1O14	高雄市	523602	市立鼓岩國小	(07)5515513	一般
228	1O15	高雄市	533601	市立左營國小	(07)5820042	一般
229	1O16	高雄市	533605	市立明德國小	(07)5811853	一般

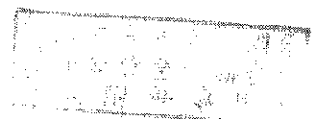

no	編碼	縣市	學校代碼	學校	電話	類別
230	1O17	高雄市	533608	市立永清國小	(07)5822830	一般
231	1O18	高雄市	543607	市立楠陽國小	(07)3520675	一般
232	1O19	高雄市	553611	市立東光國小	(07)3898338	一般
233	1O20	高雄市	553613	市立陽明國小	(07)3851915	一般
234	1O21	高雄市	573602	市立建國國小	(07)2860128	一般
235	1O22	高雄市	583602	市立苓雅區成功國小	(07)3341882	一般
236	1O23	高雄市	593613	市立前鎮區民權國小	(07)5367173	一般
237	1O24	高雄市	613612	市立港和國小	(07)8131506	一般
238	1O25	高雄市	613613	市立鳳陽國小	(07)8010865	一般
239	1P01	屏東縣	134610	縣立前進國小	(08)7523291	一般
240	1P02	屏東縣	134613	縣立建國國小	(08)7521464	一般
241	1P03	屏東縣	134616	縣立和平國小	(08)7364440	一般
242	1P04	屏東縣	134623	縣立興化國小	(08)7050390	一般
243	1P05	屏東縣	134626	縣立後庄國小	(08)7750861	一般
244	1Q01	宜蘭縣	024601	縣立中山國小	(03)9322064	一般
245	1Q02	宜蘭縣	024603	縣立力行國小	(03)9322309	一般
246	1Q03	宜蘭縣	024605	縣立光復國小	(03)9322077	一般
247	1Q04	宜蘭縣	024611	縣立成功國小	(03)9542156	一般
248	1Q05	宜蘭縣	024632	縣立玉田國小	(03)9882461	一般
249	1Q06	宜蘭縣	024633	縣立三民國小	(03)9882271	一般
250	1Q07	宜蘭縣	024643	縣立壯圍國小	(03)9384442	一般
251	1Q08	宜蘭縣	024665	縣立大隱國小	(03)9890155	一般
252	1R01	花蓮縣	154608	縣立中華國小	(03)8324308	一般
253	1R02	花蓮縣	154613	縣立國福國小	(03)8561395	一般
254	1U01	金門縣	714601	縣立金湖國小	(082)335977	一般
255	1W01	台中市(原台中縣)	064602	市立瑞穗國小	(04)25262064	一般
256	1W02	台中市(原台中縣)	064604	市立富春國小	(04)25222542	一般
257	1W03	台中市(原台中縣)	064611	市立月眉國小	(04)25562342	一般
258	1W04	台中市(原台中縣)	064613	市立育英國小	(04)25562374	一般
259	1W05	台中市(原台中縣)	064626	市立潭子國小	(04)25324610	一般
260	1W06	台中市(原台中縣)	064652	市立清水國小	(04)26222004	一般
261	1W07	台中市(原台中縣)	064653	市立西寧國小	(04)26222430	一般
262	1W08	台中市(原台中縣)	064667	市立大甲區文昌國小	(04)26872076	一般
263	1W09	台中市(原台中縣)	064673	市立西嶼國小	(04)26811747	一般
264	1W10	台中市(原台中縣)	064679	市立公明國小	(04)26150963	一般
265	1W11	台中市(原台中縣)	064719	市立復興國小	(04)23306075	一般
266	1W12	台中市(原台中縣)	064748	市立大元國小	(04)24834568	一般





附件

附件二

108 年國小學童含氟漱口水防齲二年計畫 監測指導報告書

校護填寫

縣市別：_____

填寫日期：108年____月____日

學校名稱：_____ 國小 學校代碼：_____ 學校型態：一般 偏遠

聯絡人：_____ 電話：(____) _____ 傳真：(____) _____

本學期預定實施週數：____週 本學期預定開始實施日期：____月____日：第____週 全校學生總人數：____ 參加漱口水計畫人數：____

項目	否	是，非全部	是	備註
1. 在校刷牙、潔牙及牙膏使用狀況				
1.1 在校是否有執行刷牙				執行時間：_____
1.2 在校刷牙時是否使用牙膏				
1.3 在校是否宣導使用含氟牙膏(1,000PPM以上)				
1.4 在校是否宣導使用牙線或牙線棒				
2. 師生(特別是新生學童及新進教師、校護人員)皆已在執行前，先觀看含氟教育宣導光碟：了解執行過程及防齲目的				
3. 承上題，學校於執行漱口水前，是否還有使用其他方式，了解執行過程及防齲目的				其它有效因應方法：_____
4. 學校是否每週使用1次含氟漱口水				
5. 確保學童漱口之安全及正確性：是否宣導各班一致在座位上漱口				教師是否在場監督： <input type="checkbox"/> 是 <input type="checkbox"/> 否 <input type="checkbox"/> 大部分班級是
6. 老師執行前有再次強調漱口後30分鐘內不可進食及用清水漱口				
7. 計時漱口時間有足夠1分鐘				
8. 缺席學生有確實擇日補漱				
9. 是否有全學期末參與本計畫的學童(請協助簡答未參與之原因與人數)		/		未參與原因(簡述)及人數： 1. _____ (____)人 2. _____ (____)人 3. _____ (____)人
10. 未參與計畫的學童有清水漱口				只要1位學童未參與，即作答
11. 含氟漱口水保管之恰當性				
11.1 學童不易取用				1. 已開封 <input type="checkbox"/> 校護 <input type="checkbox"/> 班級
11.2 良好保存環境(例如陰涼處)				2. 未開封 <input type="checkbox"/> 校護 <input type="checkbox"/> 班級
12. 校方是否有執行其他口腔保健項目(請勾選，可複選)： 12.1 <input type="checkbox"/> 餐後潔牙 12.2 <input type="checkbox"/> 餐後用含氟牙膏潔牙 12.3 <input type="checkbox"/> 牙醫師到校服務 12.4 <input type="checkbox"/> 其他(例如口腔推廣活動、繪畫海報活動、演講活動等)		/		
13. 每週執行1次含氟漱口水是否有遇到困難				困難處：_____

建議：

校護簽名：_____

____年____月____日

校護填寫

本方案由衛生福利部運用於品健康福利捐支應

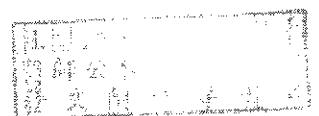

108 年國小學童含氟漱口水防齲二年計畫 監測指導報告書

牙醫師填寫

縣市別：_____ 指導日期：108年____月____日 時間：_____時____分

學校名稱：_____ 國小 學校型態：一般 偏遠

抽樣指導班級：_____年_____班

項目	否	是，非全部	是	備註
◇是否有現場實際觀察含氟漱口水的執行情況				
1. 在校刷牙、潔牙及牙膏使用狀況				
1.1 在校是否有執行刷牙				執行時間：_____
1.2 在校刷牙時是否使用牙膏				
1.3 在校是否宣導使用含氟牙膏(1,000PPM 以上)				
1.4 在校是否宣導使用牙線或牙線棒				
2. 學校是否每週使用 1 次含氟漱口水				
3. 確保學童漱口之安全及正確性，抽樣指導班級學童均有一致在座位上漱口				抽樣班級教師是否到場監督： <input type="checkbox"/> 是 <input type="checkbox"/> 否
4. 老師執行前有再次強調漱口後 30 分鐘內不可進食及用清水漱口				學童確實執行？ <input type="checkbox"/> 是 <input type="checkbox"/> 否
5. 計時漱口時間有足夠 1 分鐘				
6. 是否追蹤缺席學生確實擇日補漱				
7. 未參與計畫的學童有清水漱口				只要 1 位學童未參與，即作答
8. 含氟漱口水保管之恰當性				
8.1 學童不易取用				1. 已開封 <input type="checkbox"/> 校護 <input type="checkbox"/> 班級
8.2 良好保存環境(例如陰涼處)				2. 未開封 <input type="checkbox"/> 校護 <input type="checkbox"/> 班級
9. 校方是否有執行其他口腔保健項目(請勾選，可複選)： 9.1 <input type="checkbox"/> 餐後潔牙 9.2 <input type="checkbox"/> 餐後用含氟牙膏潔牙 9.3 <input type="checkbox"/> 牙醫師到校服務 9.4 <input type="checkbox"/> 其他(例如口腔推廣活動、繪畫海報活動、演講活動等)	/			
建議：				監測醫師簽名： _____年____月____日

牙醫師填寫

本方案由衛生福利部運用菸品健康福利捐支應

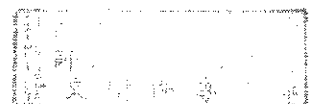

108年度國小學童含氟漱口水防齲二年計畫問卷調查

(對象：1-6年級各年級選取兩位學童)

縣市：_____

學校名稱：_____

年級：_____

性別：男生 女生

一、含氟漱口水執行情形

(以下是單選題，只能勾選一個哦！)

1. 你們班上多久使用一次含氟漱口水？

- ①沒有使用 ②不知道 ③不一定 ④每天
⑤每星期 ⑥每半個月 ⑦每個月

2. 你們班上使用含氟漱口水是安排在什麼時候？

- ①不知道 ②不一定 ③早自習 ④課間活動
⑤餐後 ⑥下午第一節課前 ⑦其他_____

3. 公杯(500cc)含氟漱口水都是誰倒好的？

- ①不知道 ②衛生股長/班長 ③校護老師/班上老師
④漱口水長 ⑤其他_____

4. 你知道整瓶含氟漱口水放在哪裡嗎？

- ①不知道 ②知道 地點：①健康中心 ②教室

5. 班上使用含氟漱口水時，每次是使用10cc嗎？

- ①不是 ②不知道 ③不一定 ④是

6. 班上使用含氟漱口水時，每次都有漱口1分鐘嗎？

- ①不是 ②不知道 ③不一定 ④有

7. 班上使用含氟漱口水時，都有上上下下左左右右漱動嗎？

- ①不是 ②不知道 ③不一定 ④有

8. 你喜歡今年含氟漱口水的味道嗎？

- ①不知道 ②喜歡 ③不喜歡

背面還有題目



二、口腔保健知識與行為問卷

(以下是單選題，只能勾選一個哦！)

1. 使用含氟漱口水有什麼好處？

- ①不知道 ②可以減少刷牙次數
③可以預防蛀牙 ④可以讓嘴巴不臭

2. 含氟漱口水不能吞下，你知道嗎？

- ①不知道 ②知道

3. 你知道使用含氟漱口水後，30分鐘內不能喝水和吃東西嗎？

- ①不知道 ②知道

4. 你最近一次去牙醫院所是哪個時候？

- ①從未看過牙醫 ②不知道 ③0~6個月
④6~12個月 ⑤1年前 ⑥2年前
⑦其他 _____

5. 被牙醫師看過牙齒的原因是什麼？

- ①忘記了 ②因為牙痛(蛀牙、拔牙)才去看
③去作定期檢查 ④其他 _____

6. 你在三餐正餐間攝取零食或含糖飲料的頻率？

- ①每天 ②一週3到4次 ③一週1到2次
④一個月1到2次 ⑤從不

7. 你會跟家人(如爸爸、媽媽)或其他人(如同學)，共用1根吸管喝飲料嗎？

- ①不會 ②不一定 ③會

8. 睡前不管你有多累、多想睡都會刷牙嗎？

- ①不會 ②不一定 ③會

9. 你知道使用1,000PPM以上濃度的含氟牙膏才能有效預防蛀牙嗎？

- ①知道 ②不知道

背面還有題目



以下是複選題，如果覺得對的或是有做到的，就勾選，可勾兩個以上選項！

10.你通常什麼時候刷牙或清潔口腔呢？（可複選）

- ①都不刷 ②早上起床後 ③早餐後
④午餐後 ⑤晚餐後 ⑥每次吃完點心後
⑦睡覺前

11.預防蛀牙，平時要注意什麼？（可複選）

- ①睡前一定要刷牙 ②一天至少刷兩次牙
③使用含氟牙膏刷牙 ④每半年檢查一次牙齒
⑤少甜食

12.除了漱口水外，你還用過下列哪些產品保護牙齒？（可複選）

- ①都沒有 ②不知道 ③含氟牙膏
④白齒窩溝封劑（在後面大牙咬合面塗上白白的填充物）
⑤牙齒塗氟（塗薄薄一層藥或很像果凍的膠在全部牙齒上）
⑥氟錠（小小一顆含在嚙裡）

本方案由衛生福利部運用菸品健康福利捐支應

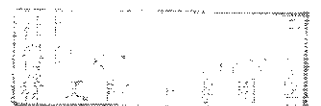

108年度國小學童含氟漱口水防齲計畫 家長問卷調查表

親愛的家長：您好！

為維護兒童口腔健康、促進兒童正常發展與降低兒童齲齒率，衛生福利部正積極推展校園含氟漱口水防齲計畫，期能有效控制學童日益嚴重的齲齒狀況。為使本計畫能積極推廣，獲致最大成效，希望 貴家長填寫以下簡單問卷，您的寶貴意見將是日後政府執行兒童口腔保健推廣的重要依據。

再次懇請您撥冗並請依實際狀況填寫本問卷，本問卷為無記名方式填寫，所得資料本部與牙醫師全聯會將妥為保管，僅作學術分析及政策擬定之參考，結果亦將以團體平均值的形式呈現，謝謝您的支持與協助。敬祝您順心如意！

衛生福利部

社團法人中華民國牙醫師公會全國聯合會

敬上

學校名稱：_____

學童班級：_____

第一部分：基本資料(請於□中勾選)

1. 請問您與學童關係為：

①母子 ②母女 ③父子 ④父女 ⑤祖孫 ⑥其他_____

2. 請問您是否為學童的主要照護者？

①是；②否，學童主要照護者為_____。

3. 請問學童主要照護者的教育程度：

①國小(含)以下 ②國(初)中 ③高中(職) ④專科
⑤大學 ⑥研究所(碩士、博士)

4. 請問學童主要照護者為：

①本國人 ②外籍人士(國籍：_____)

5. 請問學童主要照護者的工作狀況：

①全職照顧孩童 ②必須兼顧工作

6. 請問主要照護者的出生年次：民國_____年生。

第二部分：「口腔衛生」部分(請於□中勾選)

1. 您最近一次去牙醫院所是哪個時候？

①從未看過牙醫(跳至第3題) ②不知道 ③0~6個月前

④6~12個月前 ⑤1年前 ⑥2年 ⑦其他_____

(請翻頁作答)

2. 請問最近一次去牙醫院所的原因為何？
①忘記了 ②定期檢查 ③牙痛(齲齒、拔牙)
④牙齦出血，不舒服 ⑤其他_____
3. 您在三餐正餐間攝取零食或含糖飲料的頻率？
①每天 ②一週3到4次 ③一週1到2次
④一個月1到2次 ⑤從不
4. 您會跟小孩共用1根吸管喝飲料或共用餐具吃東西嗎？
①不會 ②不一定 ③會
5. 您的「睡前刷牙頻率」？
沒有 偶爾(1-2次/周) 常常(3-5次/周) 每天
6. 您通常什麼時候刷牙或清潔口腔呢？(可複選)
①都不刷 ②早上起床後 ③早餐後 ④午餐後
⑤晚餐後 ⑥每次吃完點心後 ⑦睡覺前
7. 預防齲齒，平時要注意什麼？(可複選)
①睡前一定要刷牙 ②一天至少刷兩次牙 ③使用含氟牙膏刷牙
④每半年檢查一次牙齒 ⑤少甜食
8. 請問您有沒有督促您的小孩每天睡前刷牙？
①沒有 ②不一定 ③有
9. 請問您與小孩的牙膏，是否都是使用含氟濃度1,000PPM以上的含氟牙膏？
①否 ②不清楚 ③是 ④僅有小孩的是 ⑤僅有父母的是
10. 請問您有沒有定期帶您的小孩去看牙醫師？
①沒有 ②不一定 ③有

第三部分：「國小學童含氟漱口水防齲計畫」滿意度調查(請於中勾選)

1. 對於「國小學童含氟漱口水防齲計畫」，您是否滿意？
①非常滿意 ②滿意 ③沒意見
④不滿意(原因：_____)
⑤非常不滿意(原因：_____)
2. 您認為本計畫對於您的小孩預防齲齒有無幫助？
①非常有幫助 ②有一點幫助 ③沒意見
④沒有幫助 ⑤非常沒有幫助

本問卷已結束，請檢視是否有遺漏之處，請將完整填妥之問卷交貴子弟繳回學校，再次謝謝您的支持與協助！

如有問卷填寫之相關問題，歡迎來電氟化物專線(免付費專線)0800-555-086

108 年國小學童含氟漱口水平防齲計畫-監測學校問卷執行注意事項

一、施測對象：

1. 依各年級分別隨機抽選 2 位學童進行問卷施測，共 12 位學童：

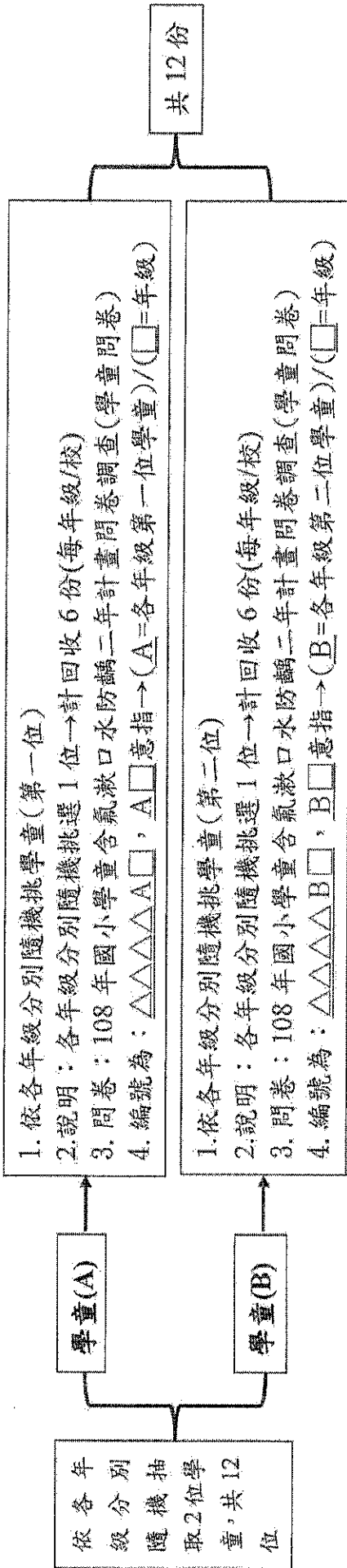

2. 依各年級分別隨機抽選 2 位學童之家長進行問卷施測，共 12 位家長：

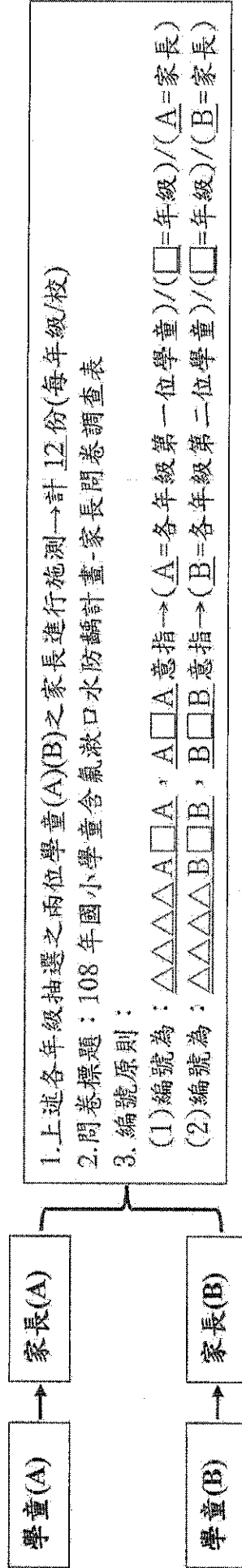

二、執行方式：

- 1、問卷請勿自行列印，由各公會與學校聯繫安排時段，問卷由各公會提供。
- 2、建議 1-6 年級受測學童，集中於同一空間或場地(如健康中心、教室等)統一施測，並請學校人員依問卷內容逐一複誦，以免造成誘導回答。如無法執行統一施測，1-2 年級(低年級)，請志工媽媽、校護或老師協助。
- 3、請依問卷之編號(詳施行對象之說明)發給各年級隨機抽取之 2 位(由於本問卷會採取交叉分析，因此請協助確認右上角編號(學童問卷+家長問卷)是否一致)。
- 4、將問卷(學童問卷+家長問卷)夾成一份交給學童，學童問卷由學童填寫，家長問卷請學童交由家長填寫後一併繳回學校。

三、回收方式：

- 1、問卷(學童問卷+家長問卷；編號方式詳施行對象之說明)請夾在一起，並寄至各縣市所屬地方牙醫師公會。
- 2、由各縣市牙醫師公會統整後，統一寄回中華民國牙醫師公會全國聯合會，地址：10476 台北市中山區復興北路 420 號 10 樓，並署名林小姐收即可。